

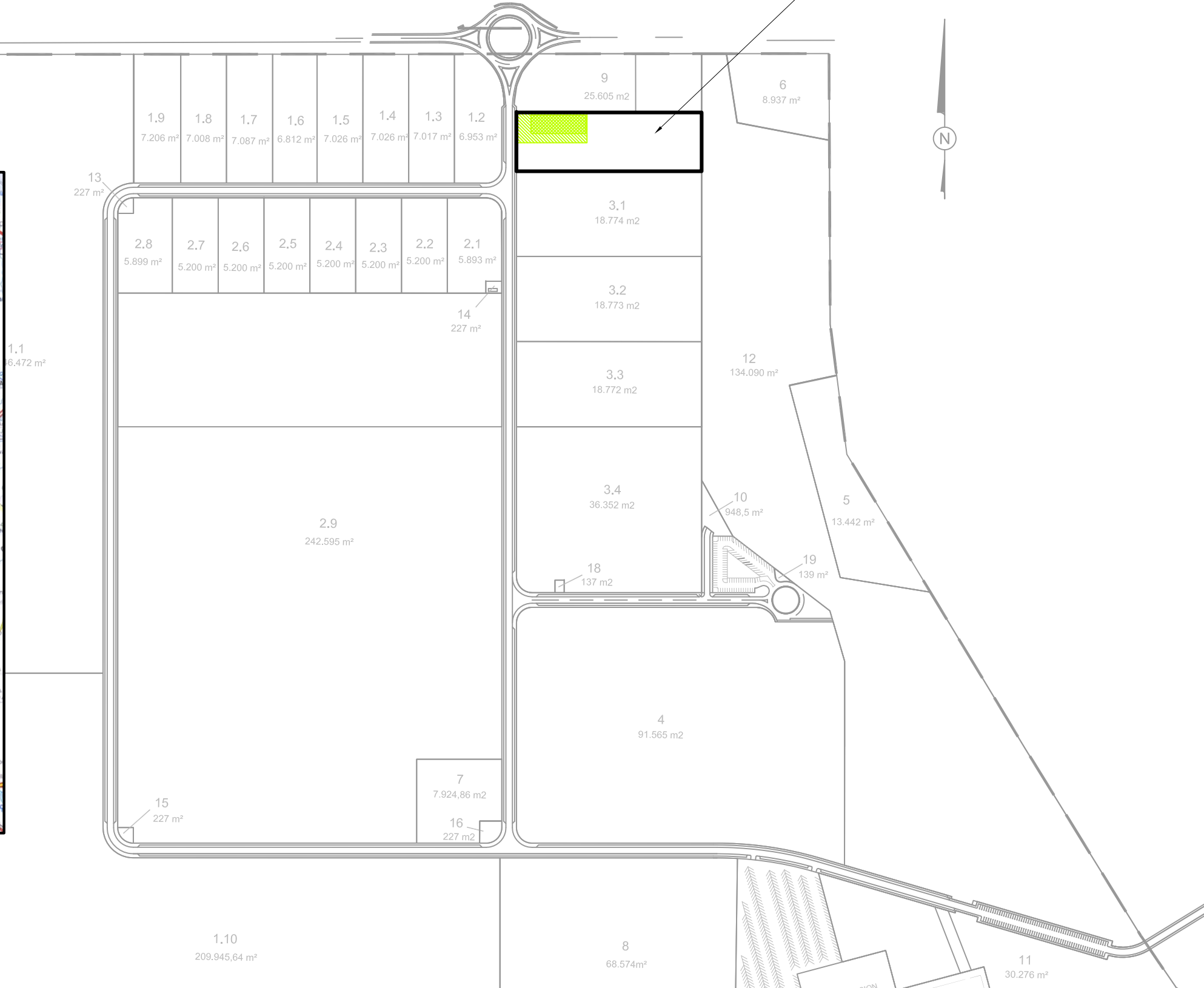

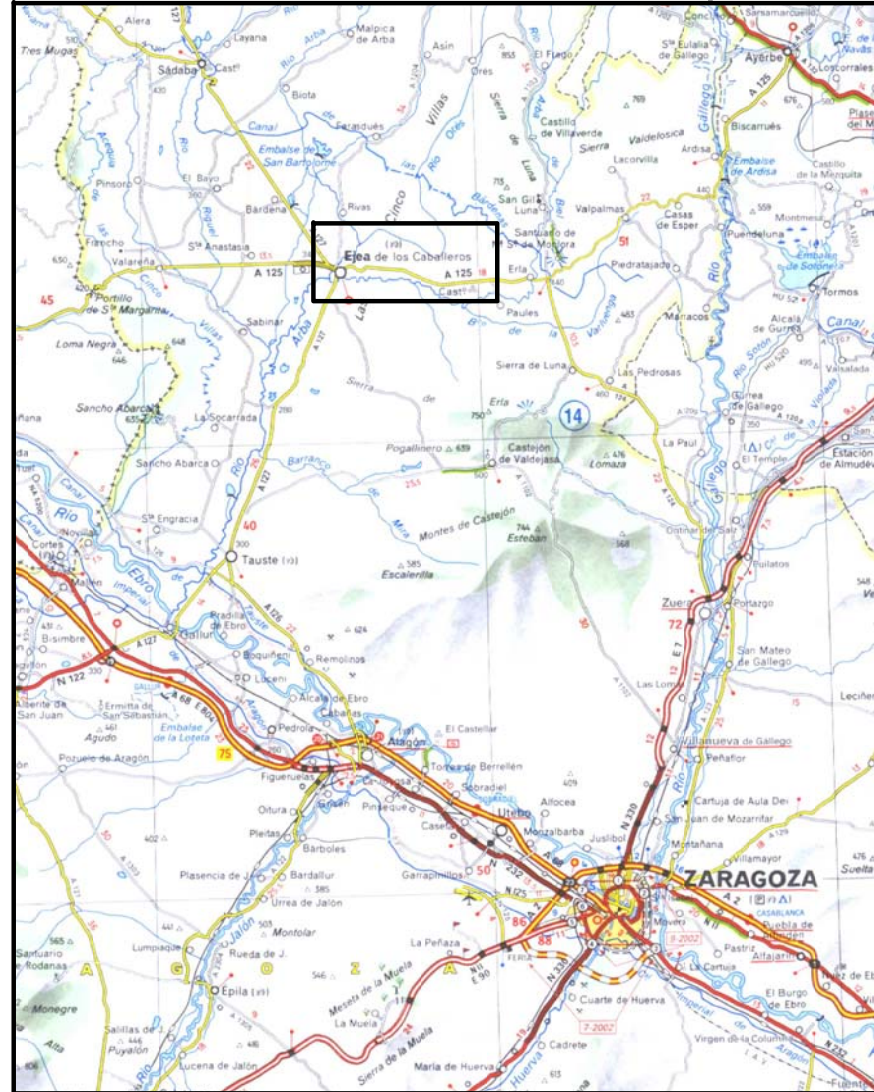

POLIGONO VALDEFERRIN

PARCELA 9.2 DE LA 4ª FASE
DEL POLIGONO INDUSTRIAL DE VALDEFERRIN
Sup. Total parcela: 12.950 m2





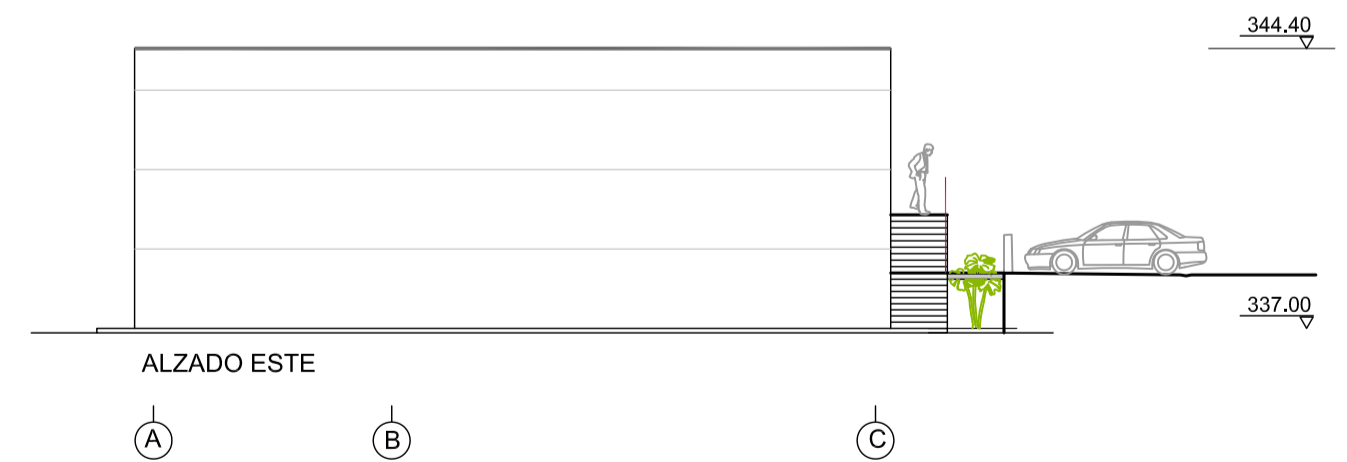
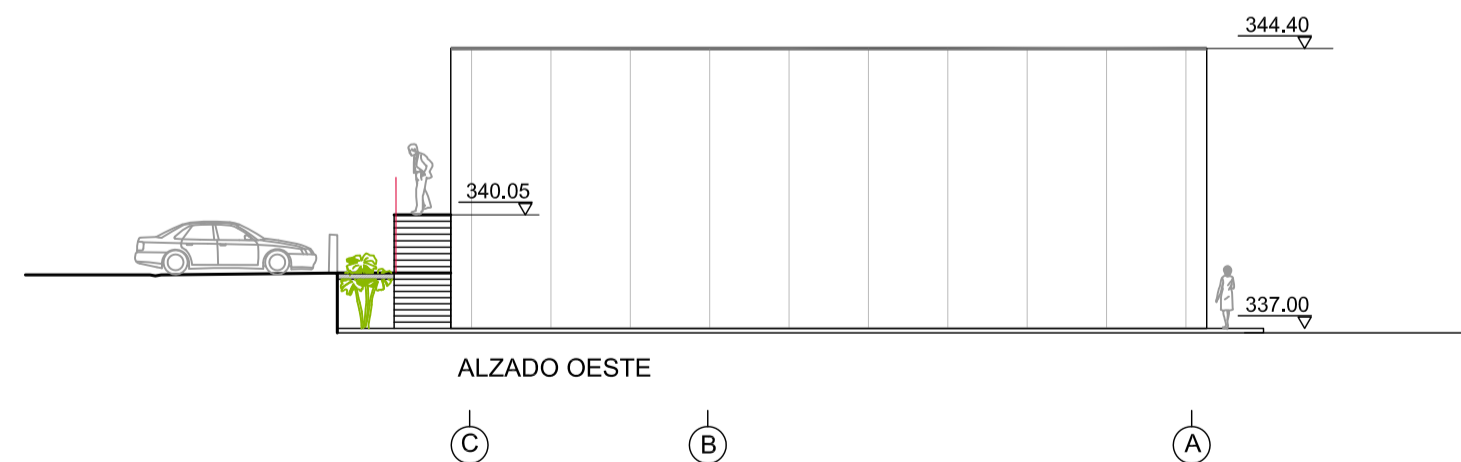
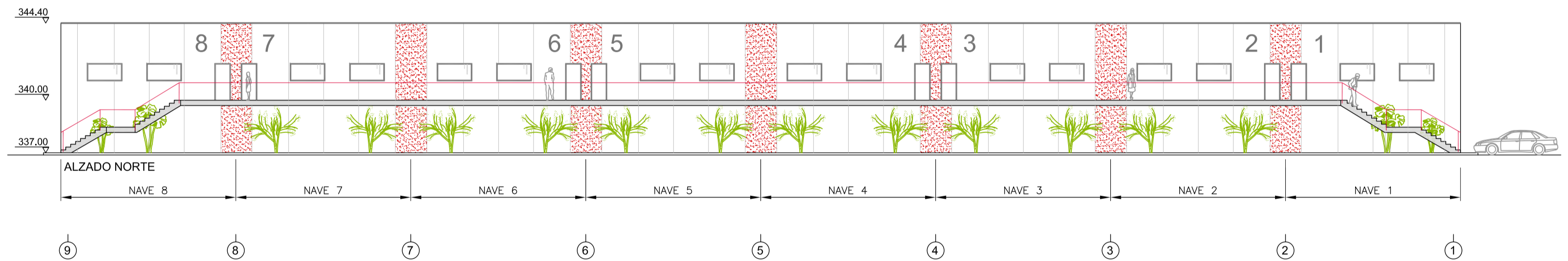
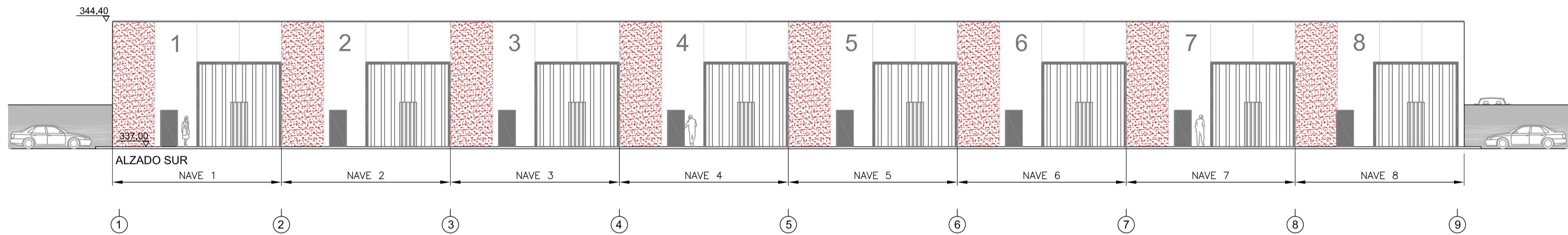

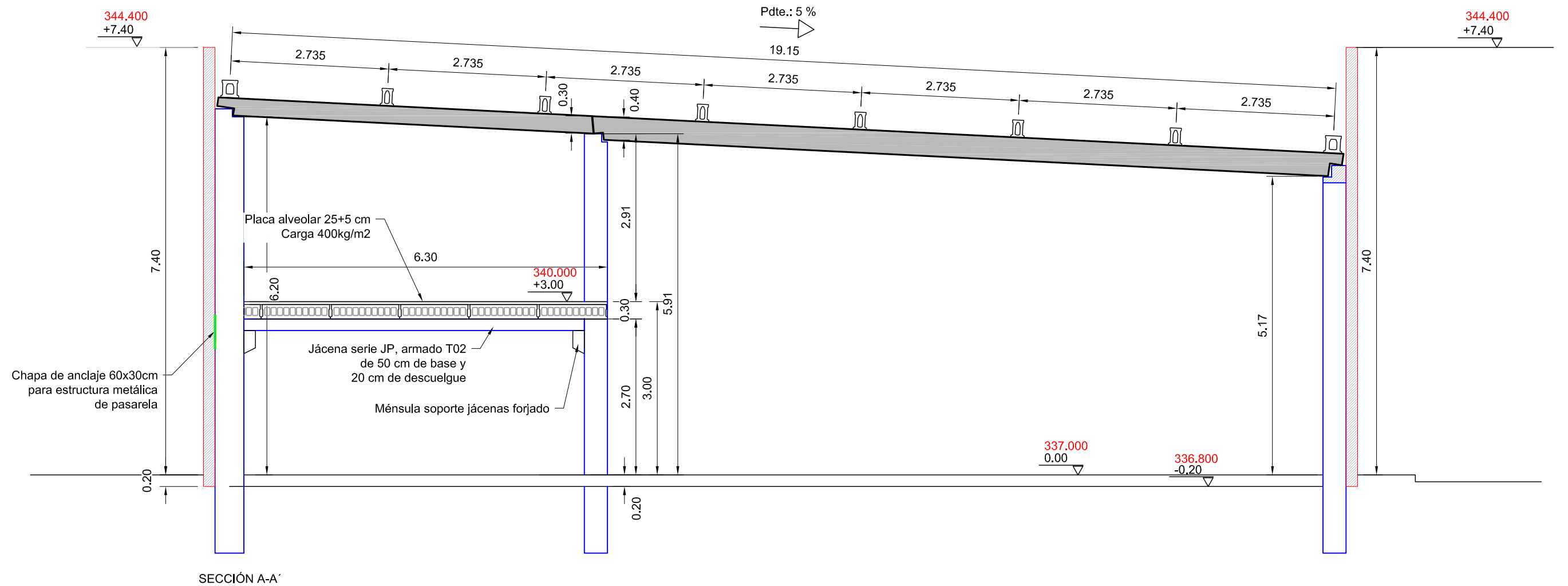
<p>EL PROMOTOR:</p>  <p>M.I. AYUNTAMIENTO DE EJEA DE LOS CABALLEROS</p>	<p>PROYECTO DE EJECUCIÓN DE:</p> <p>VIVERO EMPRESARIAL E INFRAESTRUCTURAS DE ACCESO EN EL POL. IND. DE VALDEFERRIN DE EJEA DE LOS CABALLEROS</p>	<p>CONSULTOR:</p>  <p>D. EDUARDO LAPLAZA DE MARCO COL.Nº 1552</p>	<p>EL INGENIERO INDUSTRIAL:</p> 	<p>FECHA:</p> <p>AGOSTO 2011</p> <p>REFERENCIA:</p> <p>PR298</p>	<p>SUSTITUYE A:</p> <p>SUSTITUIDO POR:</p>	<p>ESCALA:</p> <p>1/5000</p>	<p>TITULO DE PLANO:</p> <p>SITUACIÓN Y EMPLAZAMIENTO</p>	<p>PLANO Nº:</p> <p>1</p> <p>Hoja 1 de 1</p>
---	--	--	---	--	--	------------------------------	--	--



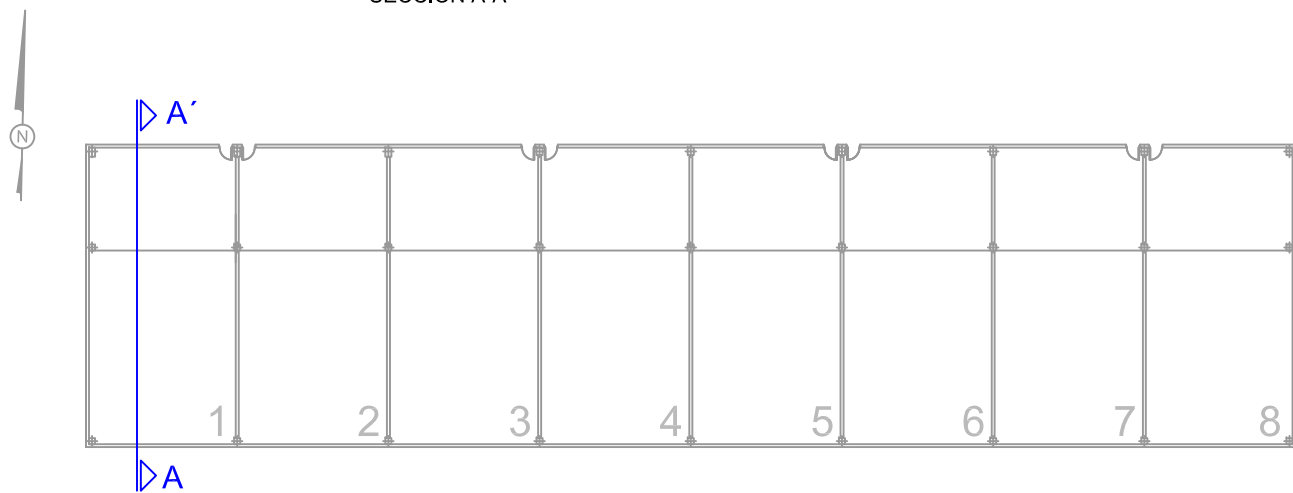

SECCIÓN A-A'



EL PROMOTOR:  M.I. AYUNTAMIENTO DE EJEA DE LOS CABALLEROS	PROYECTO DE EJECUCIÓN DE: VIVERO EMPRESARIAL E INFRAESTRUCTURAS DE ACCESO EN EL POL. IND. DE VALDEFERRÍN DE EJEA DE LOS CABALLEROS	CONSULTOR:  INGENIERÍA	EL INGENIERO INDUSTRIAL:  D. EDUARDO LAPLAZA DE MARCO COL.N.º 1552	FECHA: AGOSTO 2011	SUSTITUYE A: SUSTITUIDO POR:	ESCALA: 1/75	TÍTULO DE PLANO: NAVES ESTRUCTURA DE HORMIGÓN SECCIONES	PLANO N.º: 4.2.3
				REFERENCIA: PR298				Hoja 1 de 1